



1° CONGRESO
IBEROAMERICANO
DE ÁREAS
METROPOLITANAS



Panel 6

POLÍTICAS DE DISEÑO METROPOLITANO

Gastón Urquiza,
Presidente de la Fundación Metropolitana

Queremos ciudades integradas social y ambientalmente

Trabajamos desde el año 2000 impulsando procesos de planeamiento participativo para la gestión de políticas públicas en los Aglomerados Urbanos de Argentina.



Misión

Mejorar la gestión de políticas públicas metropolitanas, para lograr mayor equidad social y mejor calidad de vida.



Visión

Construir una institucionalidad regional que recepte las propuestas de la sociedad y sea capaz de resolver sus demandas.



Metodología

Incidir en las decisiones públicas y privadas a partir de la generación de consensos entre actores políticos, sociales y económicos.



OBSERVATORIO DE
POLÍTICAS PÚBLICAS

Diseñar, evaluar e impulsar políticas mediante la planificación estratégica y participativa. Responde a las necesidades de corto, mediano y largo plazo de los **30 principales aglomerados urbanos** del país.



OBSERVATORIO DE
PLANIFICACIÓN TERRITORIAL



OBSERVATORIO DE
TRANSICIÓN ENERGÉTICA
Y CAMBIO CLIMÁTICO



OBSERVATORIO DE
EDUCACIÓN, EMPLEO Y
PRODUCCIÓN



OBSERVATORIO DE
MOVILIDAD

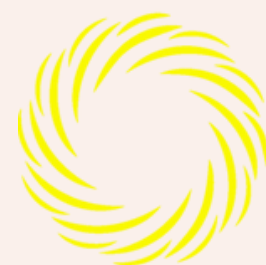

OBSERVATORIO DE SEGURIDAD
Y CIBERSEGURIDAD



OBSERVATORIO DE
BIENESTAR Y TERCERA EDAD

ASISTENCIAS TÉCNICAS

Surgen como requerimientos de terceros donde aportamos valor agregado con conocimiento técnico y dejamos capacidad instalada en la contraparte. Nuestra metodología de trabajo contiene transferencia de conocimientos (“saber hacer”), diálogo constante y fluido con el cliente y, finalmente, instancias participativas con actores relevantes de la problemática abordada.

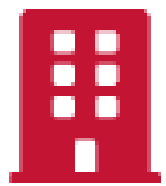

**FORTALECIMIENTO
INSTITUCIONAL**



**DESARROLLO
SOCIOTERRITORIAL
PARA LA GESTIÓN**



**TRANSICIÓN ENERGÉTICA
Y CAMBIO CLIMÁTICO**



**TRANSPORTE Y
MOVILIDAD**

ASISTENCIAS TÉCNICAS

- 1- CONCURSO DE SOLUCIONES EN EL CORREDOR NORTE DEL AMBA.
- 2- PLAN DE NAVEGABILIDAD PARA LA CUENCA MATANZA-RIACHUELO.

CONCURSO DE SOLUCIONES EN EL CORREDOR NORTE DEL AMBA

- **CONSORCIO DE MUNICIPIOS DE REGIÓN METROPOLITANA NORTE 1:** Tigre, Vicente López, San Isidro y San Fernando.
- **PARTICIPANTES:** Más de 100 profesionales involucrados y 29 proyectos.
- **JURADOS:** Sergio Massa (Tigre), Gustavo Posse (San Isidro), Jorge Macri (Vicente López) y Luis Andreotti (San Fernando).
- **HABITANTES:** Según el Censo Nacional en ese momento, en la Región Metropolitana Norte vivían 1.106.708 habitantes.

CONCURSO DE SOLUCIONES EN EL CORREDOR NORTE DEL AMBA

- **Incentivar la búsqueda de soluciones innovadoras** a los problemas de movilidad en la zona norte de la Región Metropolitana Norte de Buenos Aires y su conexión con la CABA.
- **Promover proyectos** que mejoren la seguridad, eficiencia y sostenibilidad del transporte en dicha área.
- **Fomentar la participación ciudadana** y la colaboración entre distintas entidades para abordar los desafíos de movilidad.

CUENCA MATANZA- RIACHUELO

SITUACIÓN SOCIOTERRITORIAL

- Habitantes: 4.703.058 personas.
- Extensión Geográfica: Más de 64 km.
- Gobiernos Involucrados: 14 municipios -
Ciudad Autónoma de Buenos Aires - Provincia
de Buenos Aires - Gobierno Nacional.

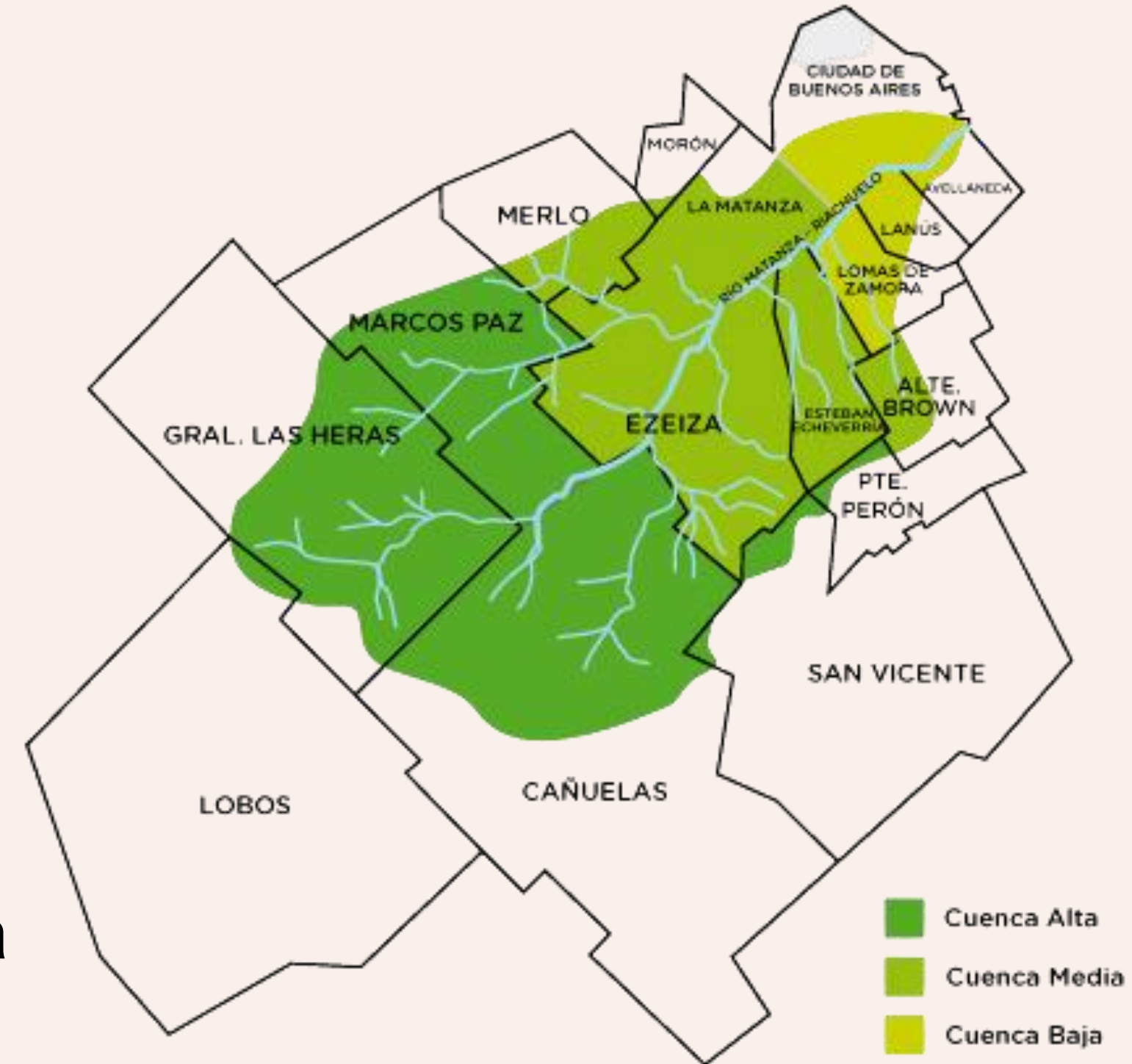

CUENCA MATANZA- RIACHUELO



- A partir de la **Causa Mendoza** (2004), en el 2006 a partir de un fallo de la Corte Suprema de la Justicia de la Nación se crea la **Autoridad de Cuenca Matanza Riachuelo (ACUMAR)**.
- **Institucionalidad Metropolitana:** ACUMAR tiene a su cargo la ejecución del Plan Integral de Saneamiento Ambiental de la Cuenca del Río Matanza-Riachuelo. Esta integrado por el Gobierno Nacional, la Provincia, la CABA, los municipios y un cuerpo colegiado de ONG´s.

METODOLOGÍA DEL PLANEAMIENTO PARTICIPATIVO



- Se trabaja a partir de 5 distintos actores...
- **Público:** 14 municipios - Gobierno de la Ciudad, la Provincia y Nacional.
- **Tercer Sector:** ONG's que trabajan por el ambiente y con las poblaciones afectadas.
- **Academia:** Universidades que realizan estudios y diagnósticos sobre la situación de la cuenca.
- **Privado:** Empresas e industrias que contaminan la cuenca pero que dan empleo a los habitantes de la misma.
- **Organismos Internacionales:** Para financiar proyectos de saneamiento y relocalización de las personas que viven en los márgenes de la cuenca. Banco Mundial; CAF; y BID.

ACUMAR COMO POLÍTICA DE ESTADO

- Independientemente del cambio de administraciones políticas, los proyectos de ACUMAR siguen adelante, mostrando un compromiso continuo y no partidista.



HITOS Y LOGROS

- Sistema Riachuelo: Mega colector; Planta de Pretratamiento y Emisario.
- Parque Industrial Curtidor en Lanús
- Mudanza del Mercado de Hacienda.
- Conexión Cloacal en Barrio 21/24.

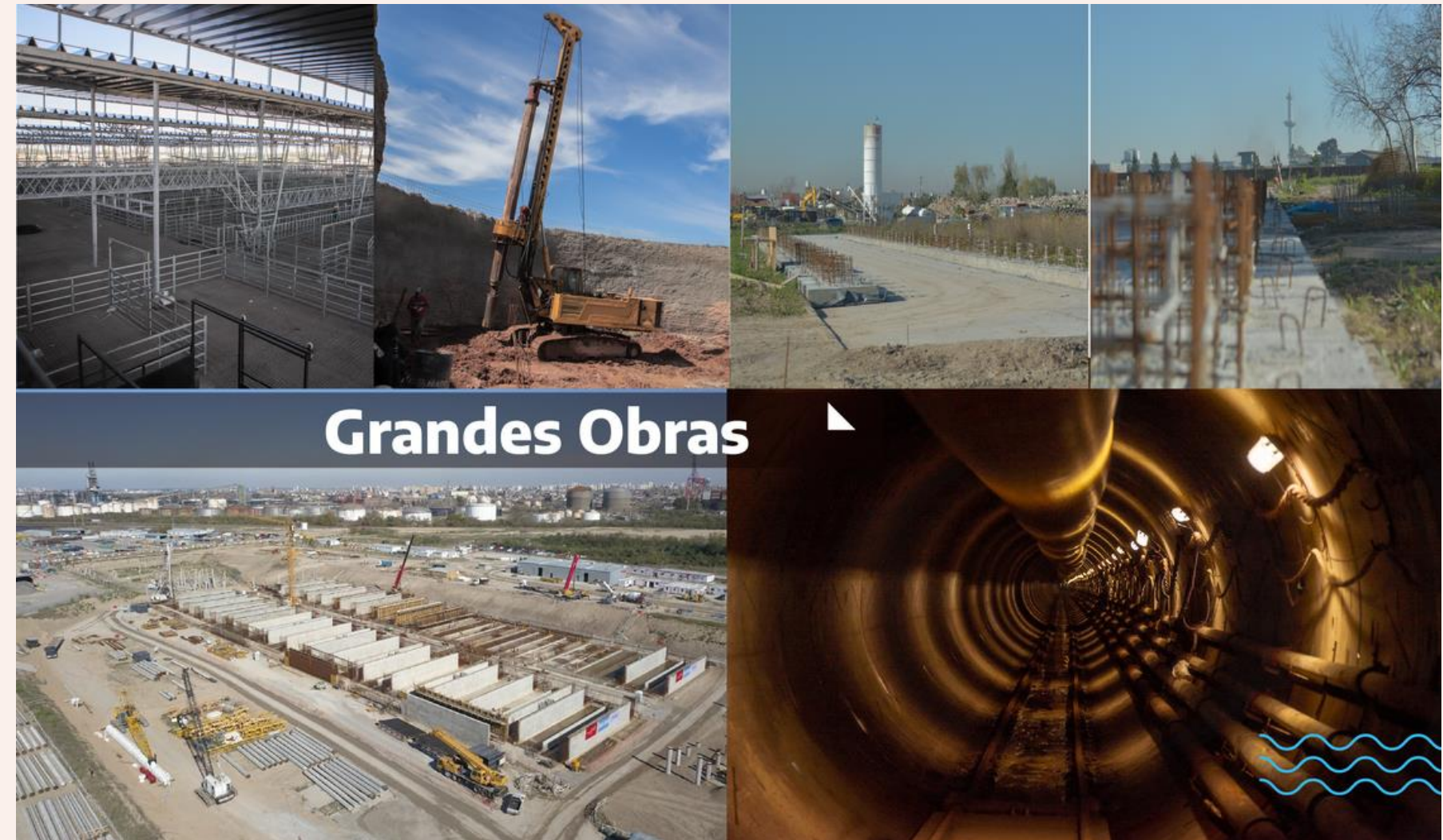

HITOS Y LOGROS

- Centro Integrado de Monitoreo y Control Ambiental (CIMCA).
- Camino de Sirga, margen izquierda y relocalizaciones.
- Programa de Navegaciones Ambientales (DGGM)



PROYECTO DE ASISTENCIA TÉCNICA



- Junto con el **Gobierno de la Ciudad Autónoma de Buenos Aires**, en coordinación con **sectores públicos y privados**, elaboramos informes sobre las **obras y acciones necesarias** para evaluar la vuelta de la navegabilidad en algunos tramos de la cuenca.

INFORMES

ENTREGADOS

- Riachuelo: intervención para la recuperación actual y futura del curso de agua.
- La Cuenca Matanza Riachuelo: Situación actual. Establecimiento de una línea base de trabajo.
- Directrices técnicas y administrativas para la gestión del dragado en la Ciudad Autónoma de Buenos Aires.
- Usos del agua vinculados a la Navegabilidad en la Zona Sur de la Ciudad de Buenos Aires.
- Para redactar estos informes trabajamos con un equipo interdisciplinario de distintos especialistas en las temáticas involucradas.

NAVEGABILIDA

D

- Ya se extendió desde **Puerto Madero** hasta el **punte transbordador Nicolás Avellaneda**.
- Estamos trabajando en la extensión del tramo navegable que va desde **Riachuelo** hasta el **punte Barraca Peña (1.5km)**, lo que permitiría una reactivación turística, social y comercial de la zona.



PLAN DIRECTOR INTEGRAL DEL BORDE COSTERO DEL RIACHUELO

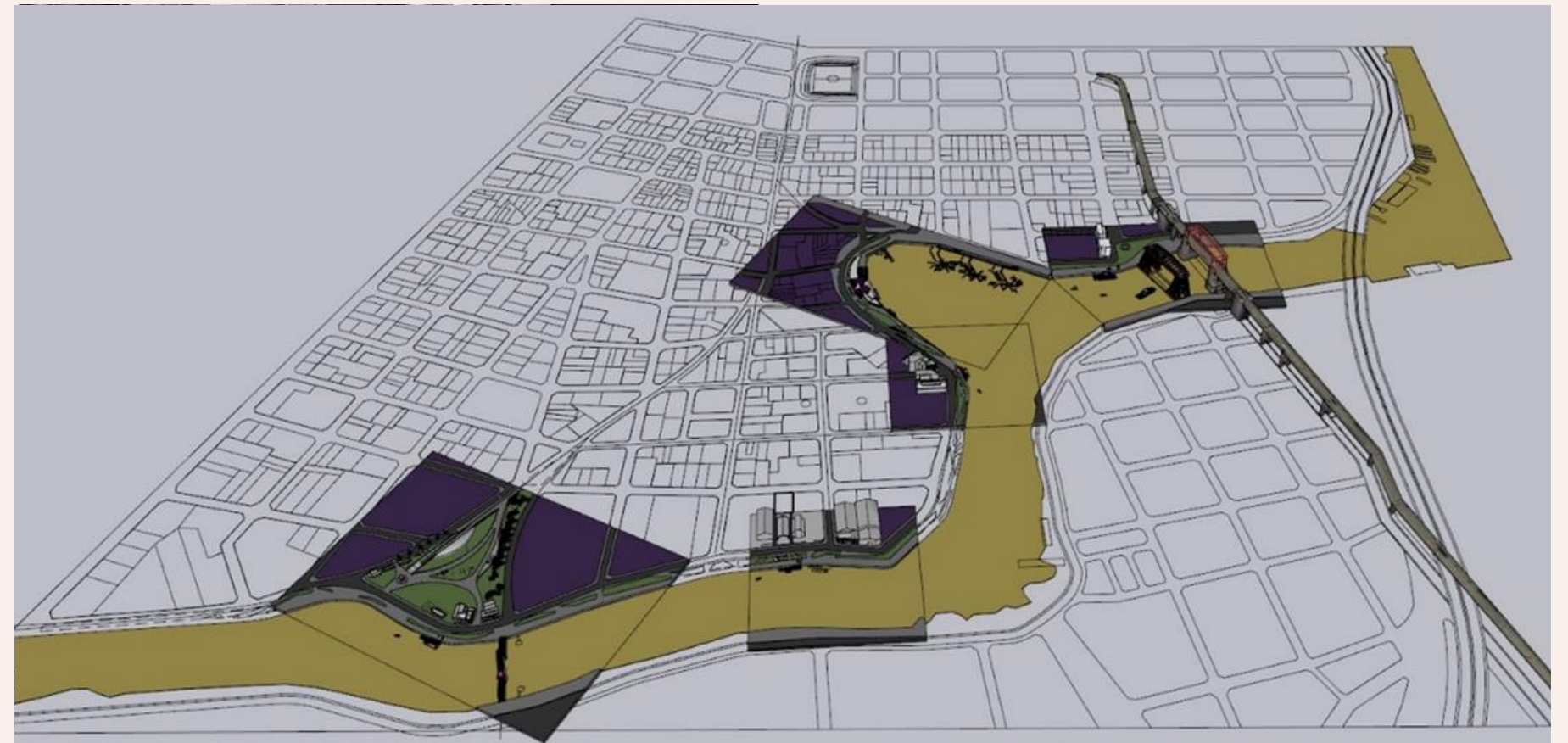

MUELLE – SECTOR VUELTA DE ROCHA

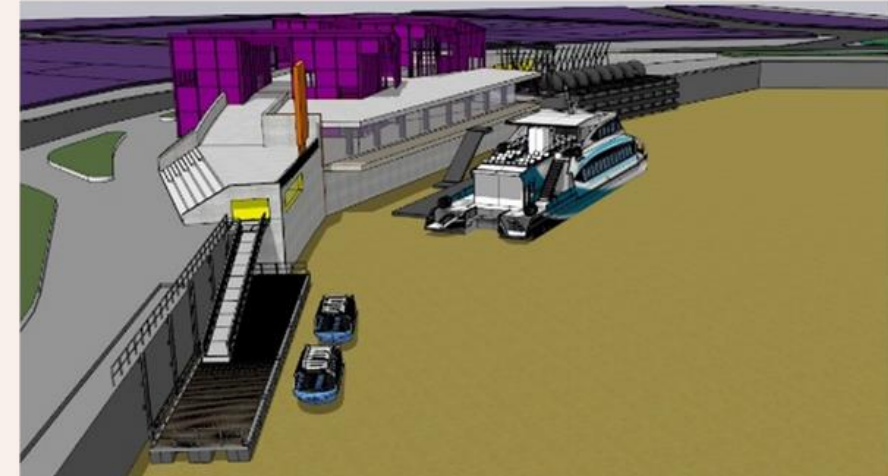



¡MUCHAS GRACIAS!

Gastón Urquiza

Presidente de la Fundación Metropolitana

@FundaMetro

